Bauherrschaft: **Einwohnergemeinde Thürnen**
Böckterstrasse 20, 4441 Thürnen

Objekt:
Thürnen "Grabackerstrasse Abschnitt 1" Werkkoordination

Projektstufe: Bauprojekt

Planart: Situation 1:200

Plan - Nr.: 20114 - 32
Format : 1680 x 297
Datum : 28.10.2026
Gez. / Kontr.: ls
Erg. Pläne / Listen:

Ind.	Datum	Gez.	Beschrieb

GRG Ingenieure AG
Leidenschaft | Kreativität | Fairness

Keltenweg 31 | 4460 Gelterkinden | Tel. +41 61 985 89 89
info@grgingenieure.ch | www.grgingenieure.ch
WebGIS: www.gismo.re

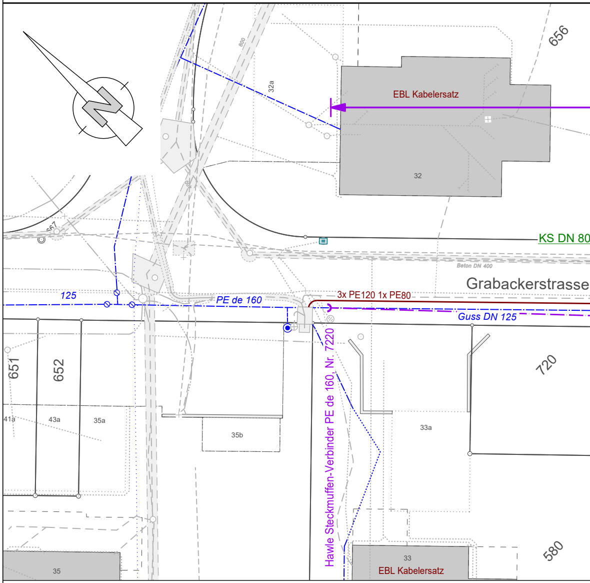
N
656
800
32a
EBL Kabelersatz
32
667
KS DN 80
Beton DN 400
Grabackerstrasse
125
PE de 160
3x PE120 1x PE80
Guss DN 125
Hawle Steckmuffen-Verbinder PE de 160, Nr. 7220
651
652
720
41a
43a
35a
35b
33a
580
35
33
EBL Kabelersatz

Legende:

bestehend

genau ungenau

Misch -/ Schmutzwasser

Sauberwasser
Strassenablauf/Ablauf

Schieber
Wasserleitung
Hydrantenstandort

Fernwärme

Kandelaber
Elektrizität unterirdisch

TV unterirdisch

Swisscom unterirdisch

Swisscom oberirdisch

Leitung ausser Betrieb (alle Werke)

SWK RWK TV
Deckelersatz

projektierte Werkleitungen:

Wasser - Versorgungsleitung
Hydrantenstandort

Regenabwasser RWK
Strassenablauf/ Ablauf

Deckelersatz für Schlammsammler

Swisscom

Elektrizität
Kandelaber

Grabenlänge: 240.00 m'
Rohrlänge: 240 m' (PE80)
Rohrlänge: 720 m' (PE120)
HA-Rohrlänge: 70 m' (PE80)

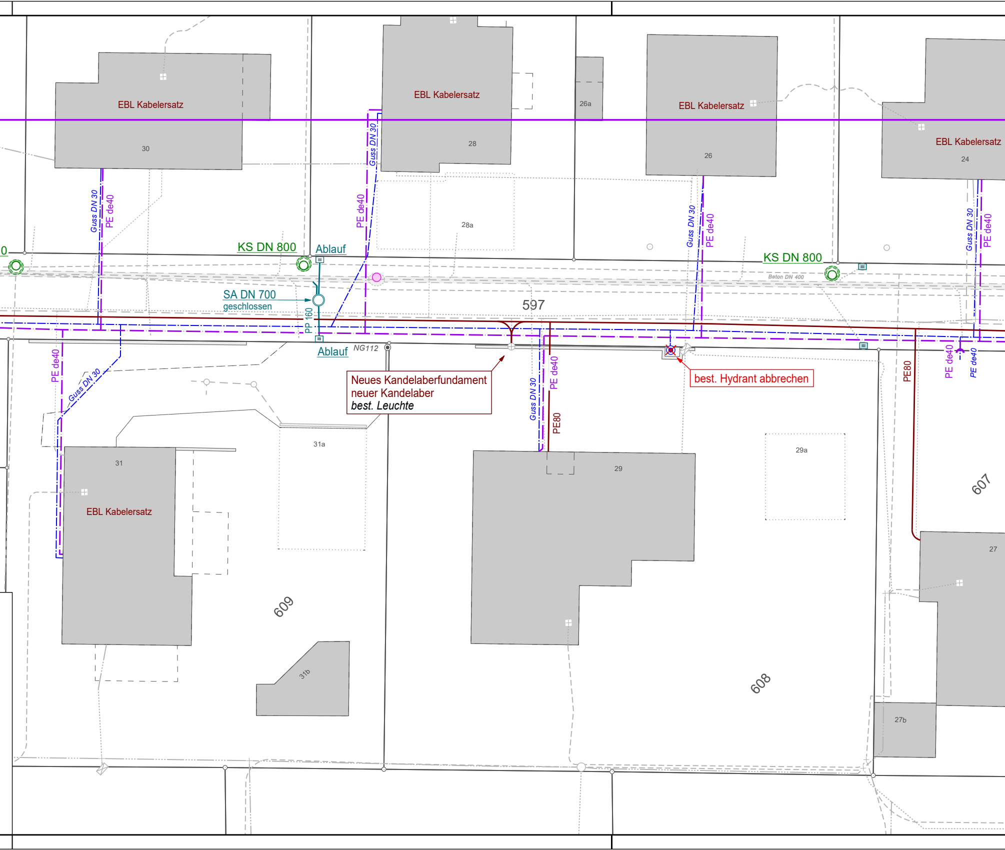
EBL Kabelersatz
30
EBL Kabelersatz
28
26a
EBL Kabelersatz
26
EBL Kabelersatz
24
Guss DN 30
PE de40
PE de40
Guss DN 30
28a
Guss DN 30
PE de40
Guss DN 30
PE de40
KS DN 800
Ablauf
KS DN 800
Beton DN 400
SA DN 700
geschlossen
PP 160
597
Ablauf
NG112
PE de40
Guss DN 30
Neues Kandelaberfundament
neuer Kandelaber
best. Leuchte
Guss DN 30
PE de40
PE80
best. Hydrant abbrechen
PE80
PE de40
PE de40
31a
31
EBL Kabelersatz
609
31b
29
29a
607
608
27
27b

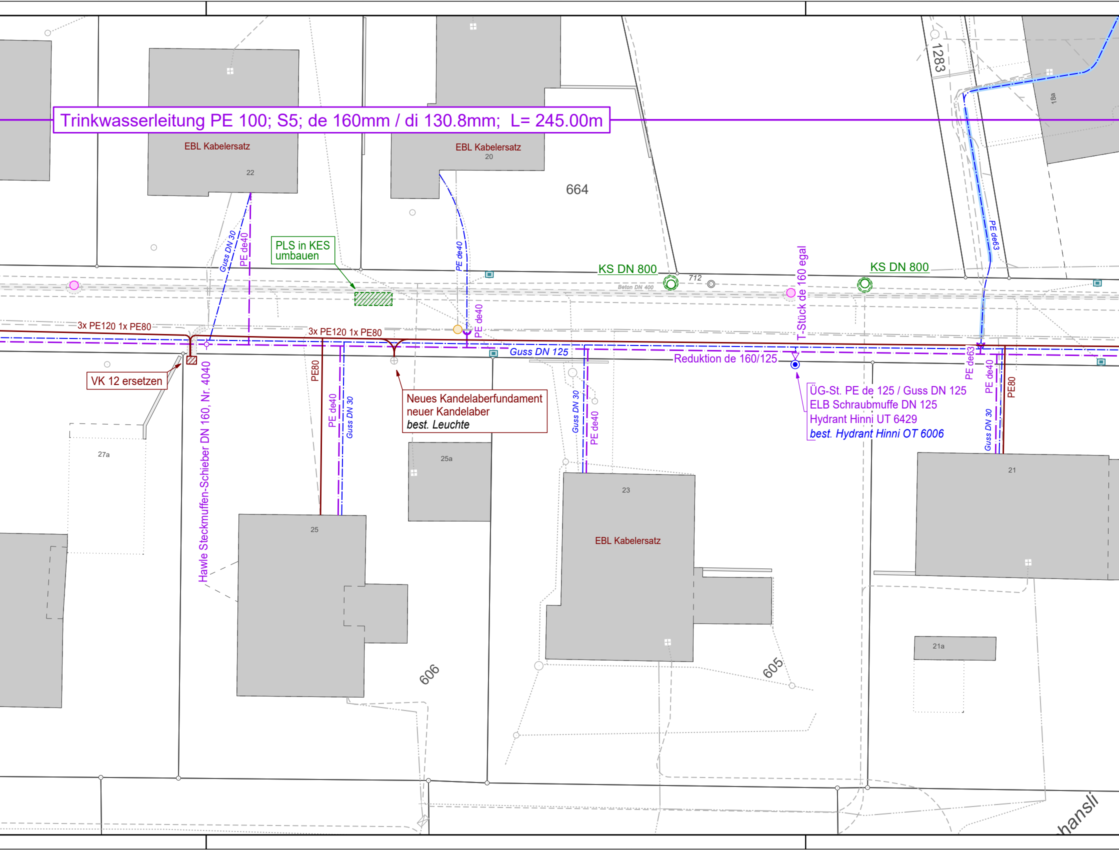
Trinkwasserleitung PE 100; S5; de 160mm / di 130.8mm; L= 245.00m
EBL Kabelersatz
22
EBL Kabelersatz
20
664
1283
18a
PLS in KES umbauen
Guss DN 30
PE de40
PE de40
KS DN 800
712
Beton DN 400
T-Stück de 160 egal
KS DN 800
PE de63
3x PE120 1x PE80
3x PE120 1x PE80
PE de40
Guss DN 125
Reduktion de 160/125
PE de63
PE de40
PE80
VK 12 ersetzen
Hawle Steckmuffen-Schieber DN 160, Nr. 4040
PE80
PE de40
Guss DN 30
Neues Kandelaberfundament
neuer Kandelaber
best. Leuchte
Guss DN 30
PE de40
ÜG-St. PE de 125 / Guss DN 125
ELB Schraubmuffe DN 125
Hydrant Hinni UT 6429
best. Hydrant Hinni OT 6006
Guss DN 30
27a
25a
23
21
25
EBL Kabelersatz
21a
606
605
hansli

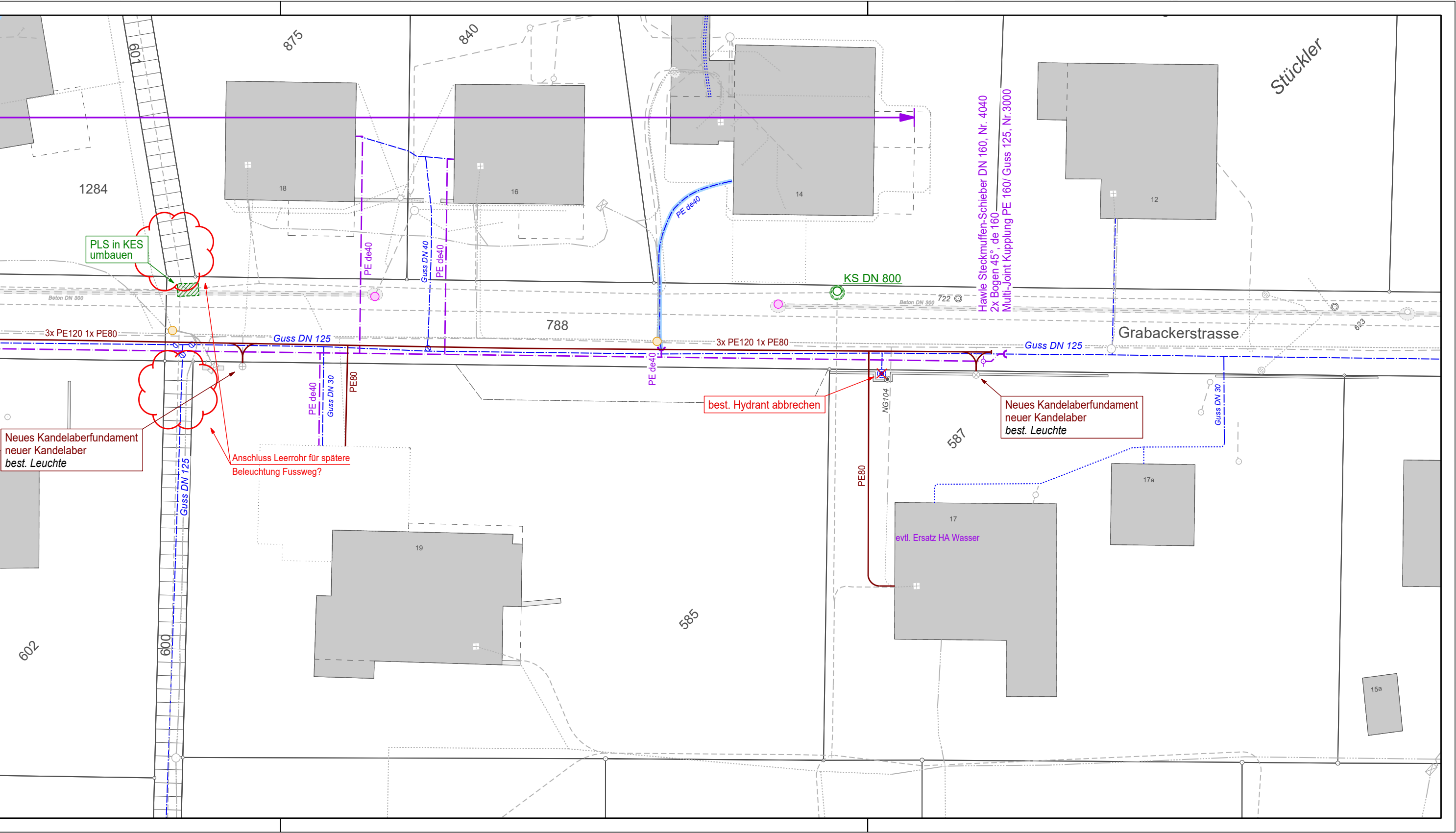
875
840
601
Stückler
1284
18
16
14
12
Hawle Steckmuffen-Schieber DN 160, Nr. 4040
2x Bogen 45°, de 160
Multi-Joint Kupplung PE 160/ Guss 125, Nr.3000
PE de40
PE de40
Guss DN 40
PE de40
PE de40
PLS in KES
umbauen
KS DN 800
Beton DN 300
Beton DN 300
722
788
Grabackerstrasse
623
3x PE120 1x PE80
Guss DN 125
3x PE120 1x PE80
Guss DN 125
PE de40
PE de40
Guss DN 30
PE80
best. Hydrant abbrechen
NG104
Neues Kandelaberfundament
neuer Kandelaber
best. Leuchte
587
Guss DN 30
Neues Kandelaberfundament
neuer Kandelaber
best. Leuchte
Anschluss Leerrohr für spätere
Beleuchtung Fussweg?
Guss DN 125
PE80
17a
17
evtl. Ersatz HA Wasser
19
585
602
600
15a