GRG Ingenieure AG

Keltenweg 31
4460 Gelterkinden
061 985 89 89
info@grgingenieure.ch
www.grgingenieure.ch

Projekt: **20114**
Thürnen, Sanierung Grabackerstrasse Abschnitt 1, Nord
Objekte: STR

Bauherr: Einwohnergemeinde Thürnen, Böckterstrasse 20, 4441 Thürnen

Projekt- und Bauleitung : GRG Ingenieure AG, Keltenweg 31, 4460 Gelterkinden

Kostenvoranschlag Strassenbau

KV-Original **275'000 CHF inkl. MWST**

Bild:

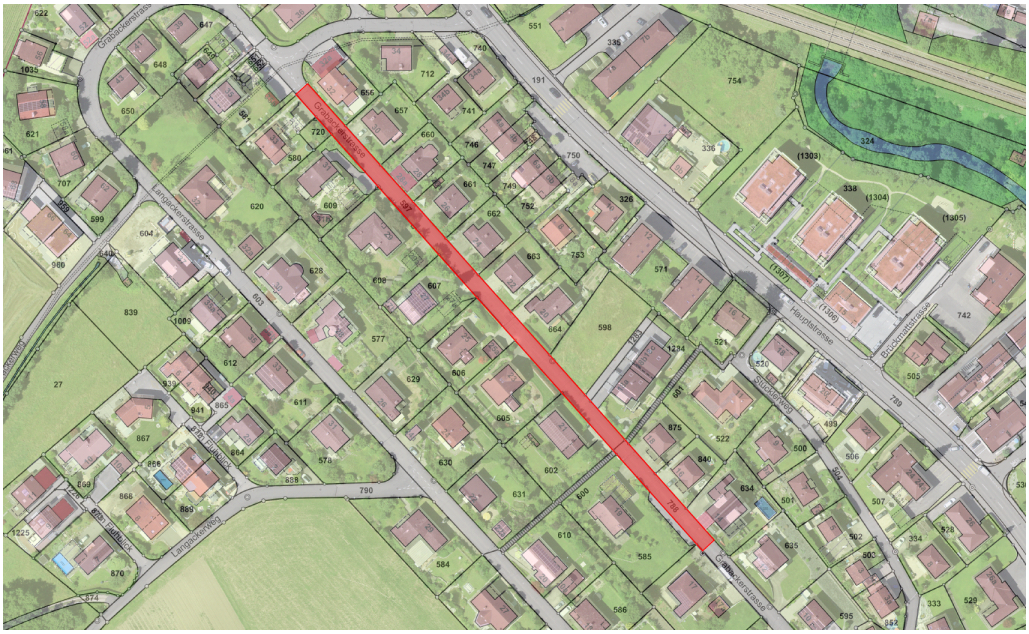

Grundlagen: Offerte Gysin Tiefbau AG vom 16.10.2026
Offerte EBL vom 28.10.2026

29.10.2026

Kostenvoranschlag Strassenbau

Zusammenstellung nach Hauptgruppen **inkl. MWST**

BKP	Bezeichnung	KV-Orig.	Total 3-stellig	Total 1,2-stellig
1	**Tiefbauarbeiten**			**172'624**
3	**Verschiedenes**			**50'492**
4	**Honorare**			**35'715**
5	**Reserve**			**16'169**
	Total CHF			**275'000**

Kostenvoranschlag Strassenbau

Detailausdruck **inkl. MWST**

BKP	Bezeichnung	KV-Orig.	Total 3-stellig	Total 1,2-stellig
1	**Tiefbauarbeiten**			**172'624**
10	**Tiefbauarbeiten**			**162'624**
100	113 Baustelleneinrichtung		6'325	
102	117 Abbrüche und Demontagen		19'294	
103	151 Bauarbeiten für Werkleitungen		4'088	
106	222 Pflästerungen und Abschlüsse		38'363	
107	223 Belagsarbeiten		89'413	
108	237 Kanalisationen und Entwässerungen		5'141	
11	**Regiearbeiten**			**10'000**
110	Regiearbeiten Tiefbau		10'000	
3	**Verschiedenes**			**50'492**
30	**Vermessung**			**13'000**
301	Vermessungsarbeiten Grenzrekonstruktion		10'000	
302	Absteckung Strassenrand		1'000	
305	Leitungskataster Einmasse und Nachführung		2'000	
31	**Diverses**			**37'492**
311	Umgebung und Instandstellungsarbeiten		5'000	
312	Instandstellung Kulturland		500	
313	Beleuchtung		24'915	
316	Markierung		500	
317	PAK-Untersuchungen		5'577	
	Rechnung ViaTec, vom 06.08.2026	*5'577*		

BKP	Bezeichnung	KV-Orig.	Total 3-stellig	Total 1,2-stellig
319	Aufnahmen von best. Vorplätzen und Mauern		1'000	
4	**Honorare**			**35'715**
40	**Ingenieurhonorar**			**34'780**
400	Projektierung		14'780	
401	Realisierung		20'000	
41	**Nebenkosten**			**935**
410	Nebenkosten Projektierung		435	
411	Nebenkosten Realisierung		500	
5	**Reserve**			**16'169**
50	**Reserve**			**16'169**
500	Unvorhergesehenes ca. 5%		13'000	
501	Rundung		3'169	
	Total CHF			**275'000**